PS3/PS4 SW Super Converter

Instruction

Step.1

On Switch, go to System Settings → Controllers and Sensors, and turn ***ON*** ***Pro Controller Wired Communication***.

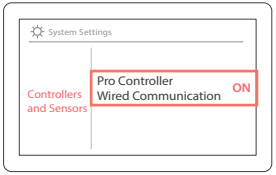

Step.2

Connect the converter to the USB port on Switch dock. Controller needs to be connected to the converter for the first time. The controller can be used wired/ wirelessly afterwards.

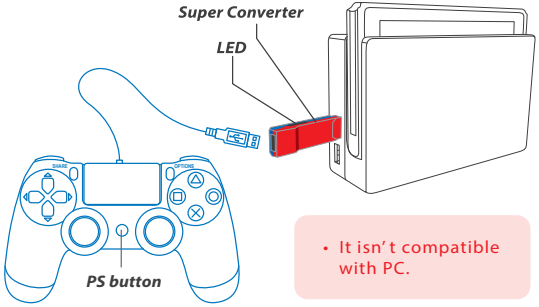

- It isn't compatible with PC.

For more details, please visit our official website at

www.brookaccessory.com

version 201801pV2

PS3/PS4 SW Super Converter

使用方法

ステップ 1

スタートする前にスイッチのシステム設定画面を開き、Controllers and Sensors を選んで ***Pro Controller Wired Communication ON*** にしてください。

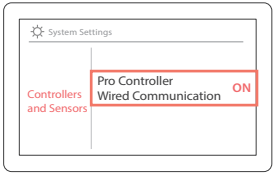

ステップ 2

初回使用する際、必ず Super Converter がスイッチドックに差し込んだままで、コントローラが一回 USB ケーブルを経由し Super Converter とつないでから、無線で操作できることとなります。

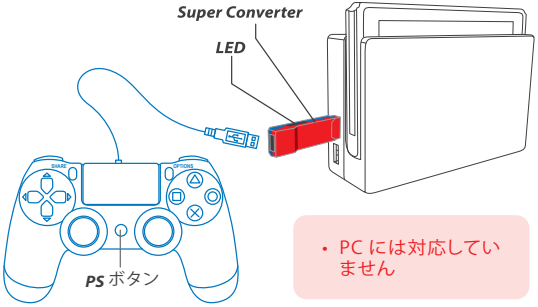

- PC には対応していません

詳細の取扱いは公式ウェブサイトをご覧ください

www.brookaccessory.com

バージョン 201801pV2

Brook

PS3/PS4 SW Super Converter
使用說明

Step.1

打開 Switch 主機上的 System Settings → Controllers and Sensors, 將 ***Pro Controller Wired Communication*** 設定改為 ***ON***。

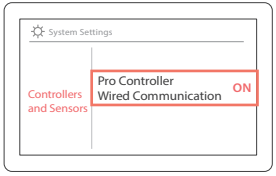

Step.2

將轉接器連接到 Nintendo Switch dock，首次使用手把必須透過 USB 線連接 Super Converter，之後手把可有線 / 可無線使用。

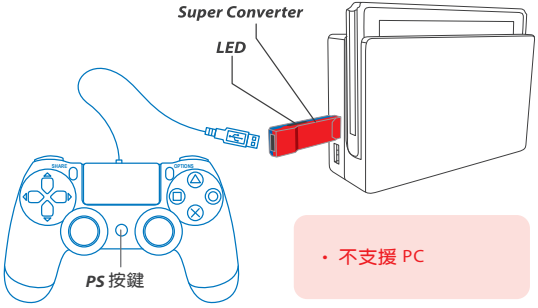

• 不支援 PC

更多詳細操作請上官網查詢 **www.brookaccessory.com**

版本 201801pV2

Brook

PS3/PS4 SW Super Converter
使用说明

Step.1

打开 *Switch* 主机上的 *System Settings* → *Controllers and Sensors*, 将 ***Pro Controller Wired Communication*** 设定改为 *ON*。

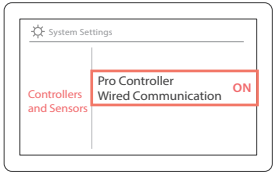

Step.2

将转接器连接到 *Nintendo Switch dock*，首次使用手把必须透过 *USB* 线连接 *Super Converter*，之後手把可有线 / 可无线使用。

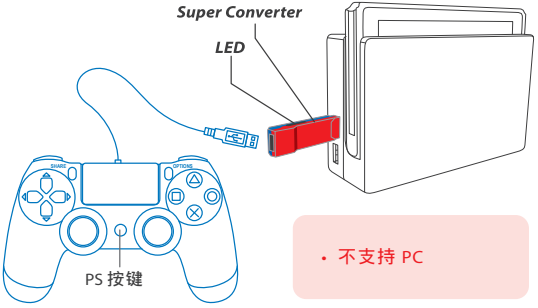

• 不支持 PC

更多详细操作请上官网查询 **www.brookaccessory.com**

版本 201801pV2